

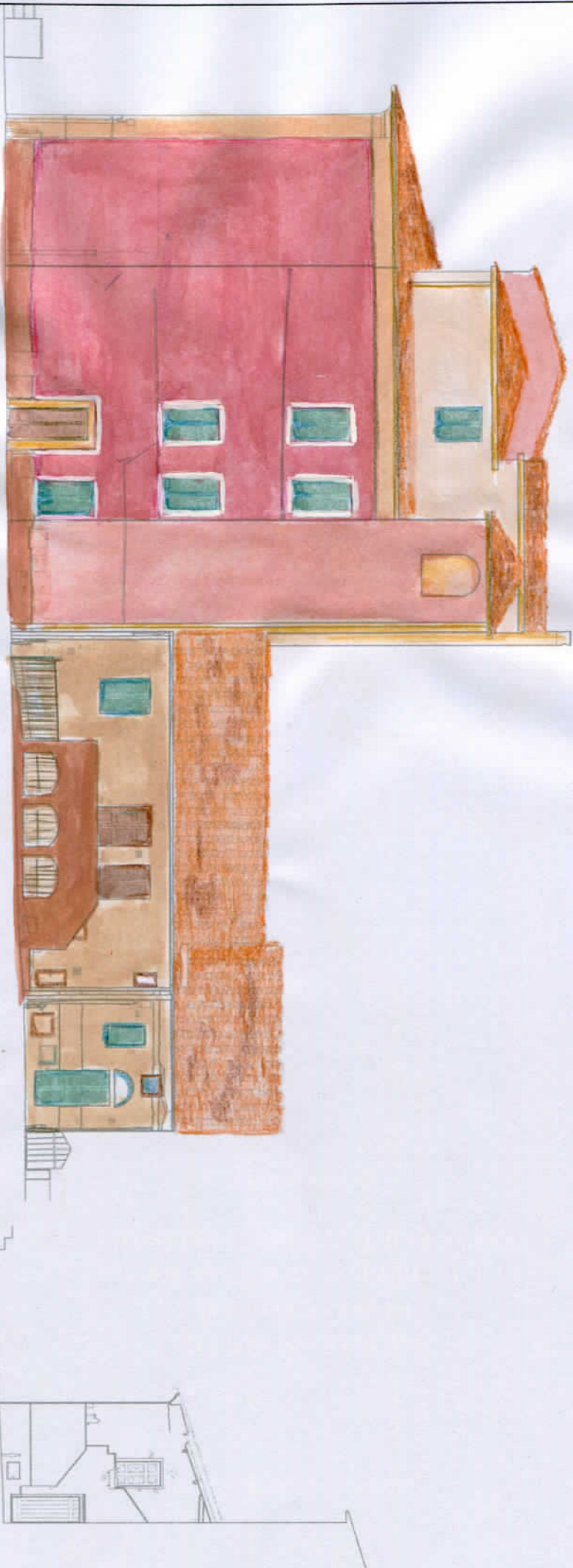

progetto: Prof. Arch. Giuseppe Alberto Centauro
collaboratori: Arch. Daniela Chiesi, Dott.ssa Cristina Nadia Grandin
ass. tecnici: Arch. Brunella Sibilla, Dott.ssa Irene Centauro

INTERVENTI DI RIQUALIFICAZIONE DEL LUNGOMARE DI MARCIANA MARINA (Rif. Det. Dir. n. 179 del 17/06/2014)
PIANO DEL COLORE E PROGETTO NORMA PER LE FACCIATE DEGLI EDIFICI FRONTEMARE ("DA TORRE A TORRE")

area: IL COTONE



063c



064c



002a



0 1 2 5 10

gh-